

Decyzja Nr 33/2019
NADLEŚNICZEGO NADLEŚNICTWA MIĘDZYRZEC
wydana dnia 6 maja 2019 r.
ZG.7100.4.2018

w sprawie wprowadzenia okresowego zakazu wstępu do lasu w okresie 6 - 21 maja 2019 r. w związku z wykonywaniem zabiegów gospodarczych związanych z ochroną lasu oraz zachowaniem 14-dniowego okresu karencji na terenie leśnictw Sitno, Żerocin i Bereza (pole zabiegowe MIE 3)

Na podstawie art. 4 ust. 3 oraz art. 26 ust. 3 i 4 ustawy z dnia 28 września 1991 roku o lasach (Dz.U. z 2018 r. poz. 2129), § 3 Rozporządzenia Ministra Ochrony Środowiska, Zasobów Naturalnych i Leśnictwa z dnia 6 stycznia 1998 r. w sprawie określenia wzoru znaku zakazu wstępu do lasu oraz zasad jego umieszczania oraz § 22 ust. 3 Statutu Państwowego Gospodarstwa Leśnego Lasy Państwowe stanowiącego załącznik do zarządzenia nr 50 Ministra Ochrony Środowiska Zasobów Naturalnych i Leśnictwa z dnia 18 maja 1994 r., zarządzam co następuje:

§ 1

Wprowadzam okresowy zakaz wstępu do lasu w okresie 6 - 21 maja 2019 r. w związku z wykonywaniem zabiegów gospodarczych związanych z ochroną lasu, polegających na stosowaniu zabiegów agrolotniczych mających na celu zwalczanie postaci imago chrabąszcza majowego (*Melolontha melolontha*) oraz chrabąszcza kasztanowca (*Melolontha hippocastani*) na terenie leśnictw Sitno, Żerocin i Bereza (pole zabiegowe MIE 3). Do oprysku wykorzystany zostanie środek chemiczny Mospilan 20 SP przy użyciu adiuwantu IKAR 95 EC.

§ 2

Służbom terenowym Nadleśnictwa Międzyrzec zlecam umieszczenie znaków zakazu wstępu do lasu zgodnie z zapisami § 3 Rozporządzenia Ministra Ochrony Środowiska, Zasobów Naturalnych i Leśnictwa z dnia 6 stycznia 1998 r. w sprawie określenia wzoru znaku zakazu wstępu do lasu oraz zasad jego umieszczania.

§ 3

Okresowy zakaz wstępu do lasu dotyczy gruntów leśnych stanowiących własność Skarbu Państwa w zarządzie Nadleśnictwa Międzyrzec, wyszczególnionych w załączniku nr 1 do niniejszej decyzji. Mapy gospodarcze wskazujące lasy objęte okresowym zakazem wstępu stanowią załącznik nr 2.

§ 4

Wprowadzony okresowy zakaz wstępu do lasu wprowadzony jest w celu zapobiegania zagrożeniu dla życia i zdrowia ludzkiego, wywołanemu wejściem do lasu, w którym pojawiają się czynniki niebezpieczne.

§ 5

Wprowadzony okresowy zakaz wstępu do lasu nie dotyczy osób wykonujących czynności służbowe lub gospodarcze związane z prowadzeniem oraz nadzorowaniem gospodarki leśnej, osób zwalczających pożary oraz ratujących życie lub zdrowie ludzkie, funkcjonariuszy Straży Granicznej chroniących granicę państwową oraz funkcjonariuszy innych organów odpowiedzialnych za bezpieczeństwo i porządek publiczny.

§ 6

Decyzja niniejsza wchodzi w życie z dniem jej wydania.



NADLEŚNICZY
[Signature]
mgr inż. Leszek Michałec
06.05.2019

Załącznik nr 1 do Decyzji Nr 33/2019
Nadleśniczego Nadleśnictwa Międzyrzec

Nr pola zabiegowego	Obręb leśny	Leśnictwo/a	Numery oddziałów
MIE 3	Międzyrzec	Sitno, Żerocin, Bereza	161C, 162-167, 168A, 168B, 168-170, 170A, 171-172, 172A, 173-188, 196A, 196-202, 211-214

NADLESNICZY

mgr inż. Leszek Michalec

Zarządek w Zdo Dział nr 23/2019
Nadlesnictwo Nadesnictwa Międzyrzec

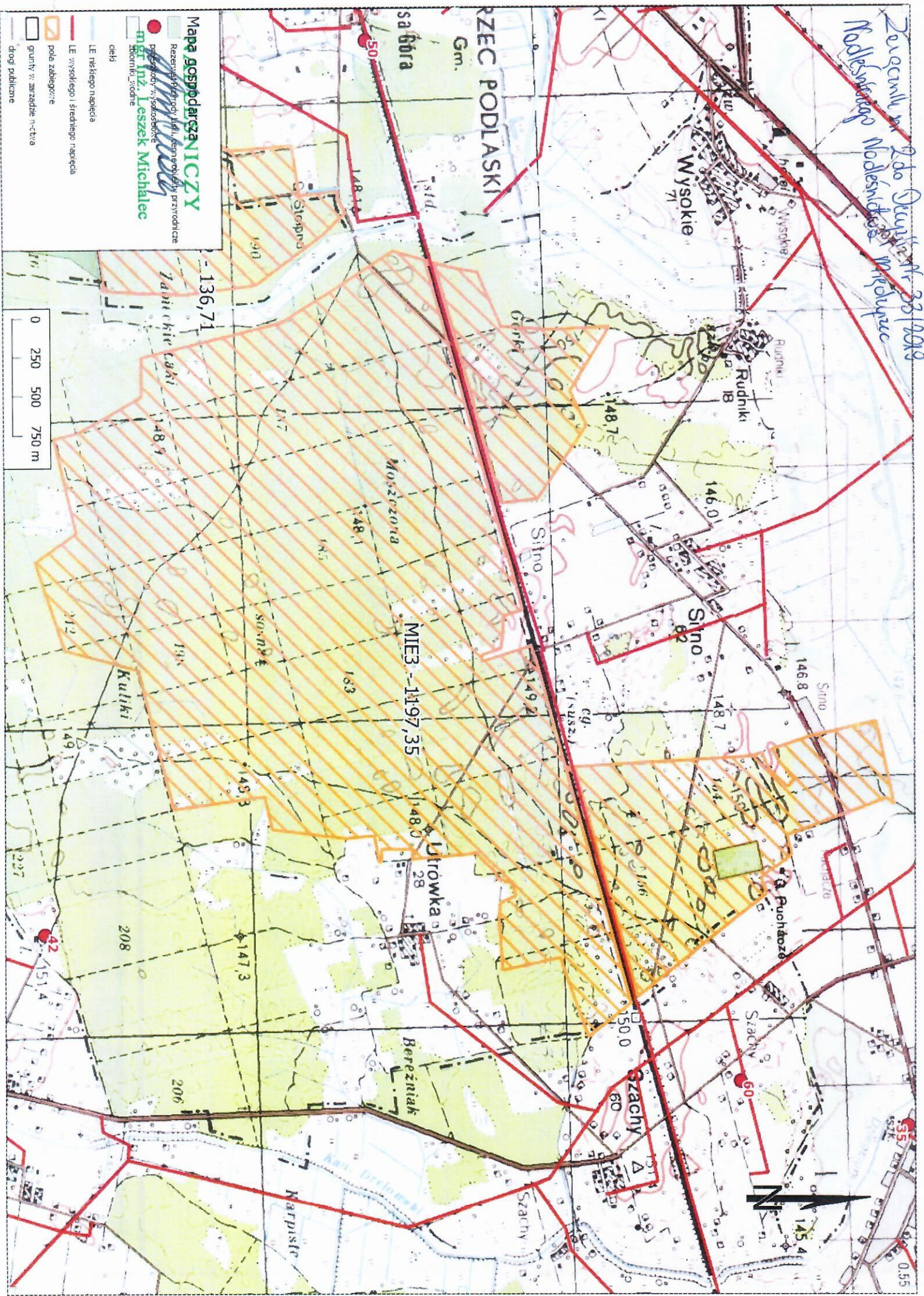

Mapa gospodarcza

- Rezerwa przyrodnicza, rezerwa przyrodnicza
- planowany w przyszłości
- stanowi teren
- cekl
- LE niskiego napięcia
- LE wysokiego i średniego napięcia
- pole zielonkowe
- grunty w zarządzie in-civis
- drog publiczne

mgr inż. Leszek Michalec

